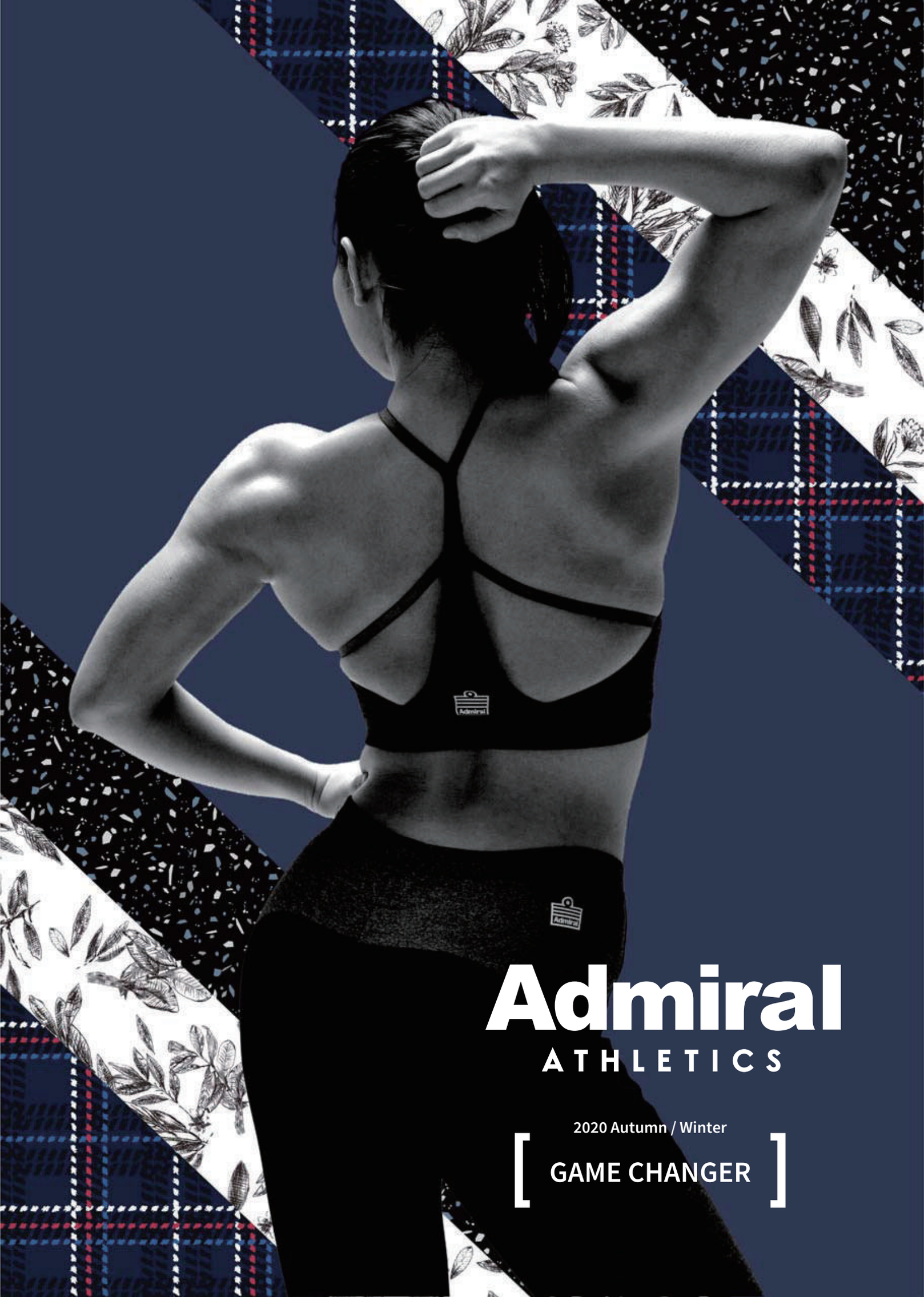
Admiral
ATHLETICS
2020 Autumn / Winter
GAME CHANGER

Admiral
ATHLETICS

2020 Autumn / Winter

GAME CHANGER

MEN'S
APPAREL

2020 Autumn / Winter
GAME CHANGER

ATMA026 セットアップイージーテーラードジャケット ¥18,000

SIZE	(10) BLK	(30) NVY					TTL
M							
L							
LL							

DELIVERY: 7月
MATERIALS: ポリエステル 100%
FEATURES: SOLOTEXチノ

アスリートのフォーマル使いとして便利な SOLOTEX チノを使用したストレッチ性のあるテーラードジャケット。
腕を大きく動かした際でも肩や背中、肘のつっぱりがない快適なスーツスタイル。内胸ファスナーポケット仕様。

ATMA027 セットアップスラックス ¥16,000

SIZE	(10) BLK	(30) NVY					TTL
M							
L							
LL							

DELIVERY: 7月
MATERIALS: ポリエステル 100%
FEATURES: SOLOTEXチノ

アスリートのフォーマル使いとして便利な SOLOTEX チノを使用したストレッチ性のあるセットアップスラックス。
ヒップや膝のつっぱりがない快適なスーツスタイル。フロントファスナー開き。

ATMA028 ウォームジップフードパーカー ¥16,000

SIZE	(10) BLK	(19) GRY	(65) KHA				TTL
M							
L							
LL							

DELIVERY: 8月
MATERIALS: ポリエステル 100%
FEATURES: 吸水速乾・ソフトタッチ

ソフトタッチのダンボールニットを使用したジップフードパーカー。
スマートさを取り入れたオリジナルサイドラインがポイント。

ATMA029 ウォームロングパンツ ¥14,000

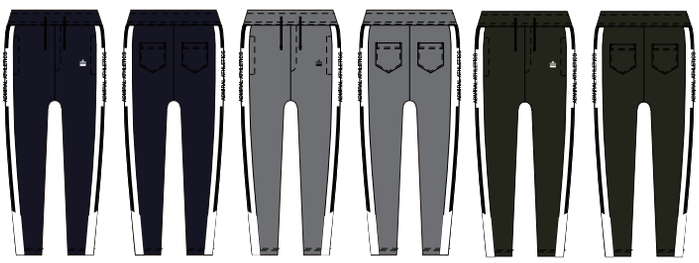

SIZE	(10) BLK	(19) GRY	(65) KHA				TTL
M							
L							
LL							

DELIVERY: 8月
MATERIALS: ポリエステル 100%
FEATURES: 吸水速乾・ソフトタッチ

ソフトタッチのダンボールニットを使用したセットアップパンツ。
スマートさを取り入れたオリジナルサイドラインがポイント。

MEN'S APPAREL

2020 Autumn / Winter
GAME CHANGER

ATMA030 ウォームハイネックS/S T ¥8,000

SIZE	(10) BLK	(30) NVY					TTL
M							
L							
LL							

DELIVERY: 8月
MATERIALS: 複合繊維（ポリエステル）55% ポリエステル45%
FEATURES: ストレッチ性・速乾性・UVカット性・耐久性

杢調の素材を使用し、ナチュラルさと着心地の良さを表現したハイネック半袖カットソー。
スマートさを取り入れたオリジナルラインがポイント。

ATMA031 ウォームハイネックL/S T ¥9,000

SIZE	(10) BLK	(30) NVY					TTL
M							
L							
LL							

DELIVERY: 8月
MATERIALS: 複合繊維（ポリエステル）55% ポリエステル45%
FEATURES: ストレッチ性・速乾性・UVカット性・耐久性

杢調の素材を使用し、ナチュラルさと着心地の良さを表現したハイネック長袖カットソー。
スマートさを取り入れたオリジナルサイドラインがポイント。

ATMA032 ウォームモックネックスウェット ¥10,000

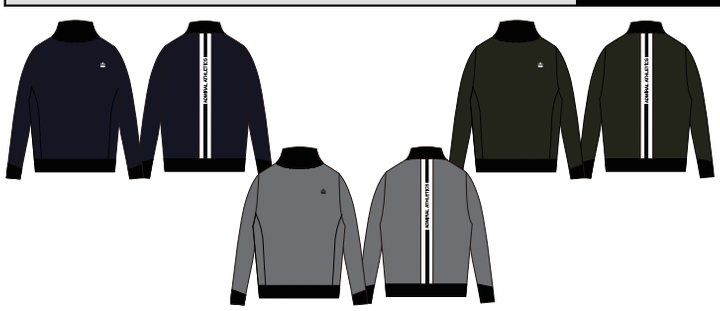

SIZE	(10) BLK	(19) GRY	(65) KHA				TTL
M							
L							
LL							

DELIVERY: 8月
MATERIALS: ポリエステル 100%
FEATURES: 吸水速乾・ソフトタッチ

ソフトタッチのダンボールニットを使用したモックネックスウェット。
スマートさを取り入れたオリジナルバックラインがポイント。

ATMA033 セットアップフーディジップパーカー ¥16,000

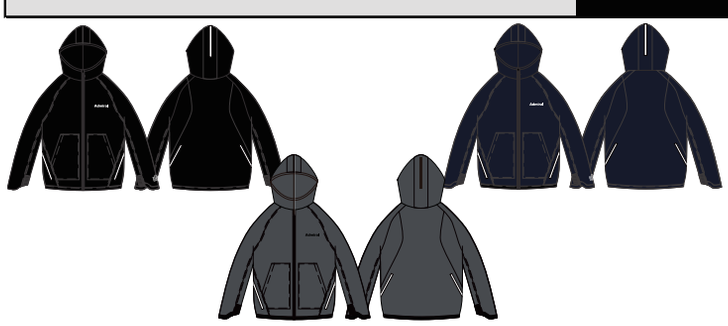

SIZE	(10) BLK	(19) GRY	(30) NVY				TTL
M							
L							
LL							

DELIVERY: 8月
MATERIALS: ポリエステル 100%
FEATURES: ストレッチ性

躍動的なリフレクター設計にこだわったセットアップパーカー。
パンツと統一したシェイプ切替による視覚効果でスタイリッシュに。

ATMA034 セットアップパンツ ¥16,000

SIZE	(10) BLK	(19) GRY	(30) NVY				TTL
M							
L							
LL							

DELIVERY: 8月
MATERIALS: ポリエステル 100%
FEATURES: ストレッチ性

躍動的なリフレクター設計にこだわったセットアップパンツ。
前傾斜のテーパード切替による視覚効果でスタイリッシュに。

Admiral ATHLETICS

2020 Autumn / Winter
GAME CHANGER

ATMA035 スイッチゲームT ¥6,500

SIZE	(10) BLK	(19) GRY	(30) NVY				TTL
M							
L							
LL							

DELIVERY: 8月

MATERIALS: 本体
複合繊維（ポリエステル）55% ポリエステル45%
別布
ポリエステル86% ポリウレタン14%

FEATURES: ストレッチ性・速乾性・UVカット性・耐久性

グラデーション風の生地配色デザインのカットソー。シーズンテーマである前向きなシグナルを切替で表現。

ATMA036 ブロックロゴプラクティスT ¥7,000

SIZE	(10) BLK	(19) GRY	(30) NVY				TTL
M							
L							
LL							

DELIVERY: 8月

MATERIALS: 本体
複合繊維（ポリエステル）55% ポリエステル45%
別布
ポリエステル86% ポリウレタン14%

FEATURES: ストレッチ性・速乾性・UVカット性・耐久性

アイコニックなキューブロゴが載ったプラクティス用カットソー。
裾に向けてシェイプした切替がスタイリッシュな印象。

ATMA037 バイカラーゲームT ¥6,500

SIZE	(10) BLK	(29) BEG	(34) BLU	(40) RED			TTL
M							
L							
LL							

DELIVERY: 7月

MATERIALS: 本体
ポリエステル87% ポリウレタン13%
別布
ポリエステル90% ポリウレタン10%

FEATURES: 吸水速乾・UVカット・消臭

吸水速乾・消臭・UV カット機能の素材を使用したバイカラーカットソー。

MEN'S APPAREL

2020 Autumn / Winter
GAME CHANGER

ATMA038 ジップポロT ¥7,500

SIZE	(10) BLK	(19) GRY	(29) BEG	(30) NVY	(40) RED		TTL
M							
L							
LL							

DELIVERY: 8月

MATERIALS: 本体
ポリエステル87% ポリウレタン13%
別布
ポリエステル90% ポリウレタン10%

FEATURES: 吸水速乾・UVカット・消臭

躍動的なリフレクター設計とファスナー開き仕様でスポーティさを追求したポロTシャツ。

ATMA039 ビッグロゴプラクティスT ¥5,800

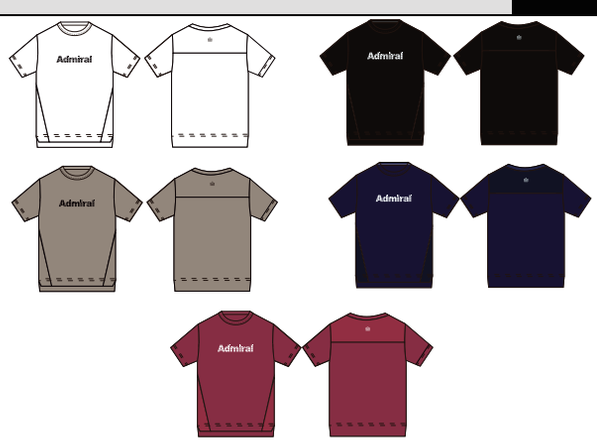

SIZE	(00) WHT	(10) BLK	(29) BEG	(30) NVY	(40) RED		TTL
M							
L							
LL							

DELIVERY: 7月

MATERIALS: 本体
ポリエステル87% ポリウレタン13%
別布
ポリエステル90% ポリウレタン10%

FEATURES: 吸水速乾・UVカット・消臭

シンプルなロゴが効いた定番カットソー。
裾に向かってシェイプするような切り替えですっきりとした印象に。

ATMA040 スリーブロゴS/S T ¥7,500

SIZE	(00) WHT	(10) BLK	(30) NVY	(40) RED	(65) KHA		TTL
M							
L							
LL							

DELIVERY: 7月

MATERIALS: 本体
ポリエステル87% ポリウレタン13%
別布
ポリエステル100%

FEATURES: 吸水速乾・遮熱・UVカット

遊び心のあるロゴラインの半袖ラグランカットソー。吸水速乾・消臭・UV カット機能の素材を使用。

ATMA041 マルチカラーショーツ ¥5,000

SIZE	(10) BLK	(19) GRY	(29) BEG	(30) NVY	(40) RED	(65) KHA	TTL
M							
L							
LL							

DELIVERY: 7月

MATERIALS: 本体
ポリエステル87% ポリウレタン13%

FEATURES: 吸水速乾・UVカット・消臭

トップスを選ばないシンプルな設計の単色メンズショーツ。
吸水速乾・消臭・UV カット機能の素材を使用。

Admiral ATHLETICS

2020 Autumn / Winter
GAME CHANGER

ATMA042 アシメスリーブロゴL/S T ¥7,500

SIZE	(10) BLK	(29) BEG	(30) NVY	(34) BLU			TTL
M							
L							
LL							

DELIVERY: 8月

MATERIALS: 本体
ポリエステル87% ポリウレタン13%
別布
ポリエステル82% ポリウレタン18%

FEATURES: 速乾・UVカット

アシンメトリーなロゴがインパクトのある長袖カットソー。
脇には高いストレッチ性の速乾・UV カット機能のメッシュ素材を使用。

ATMA043 スラッシュロゴプラクティスT ¥6,000

SIZE	(10) BLK	(29) BEG	(30) NVY	(34) BLU			TTL
M							
L							
LL							

DELIVERY: 7月

MATERIALS: 本体
ポリエステル87% ポリウレタン13%
別布
ポリエステル82% ポリウレタン18%

FEATURES: 速乾・UVカット

脇のシェイプに沿って流れるようなプリント配置のカットソー。
背面には高いストレッチ性の速乾・UV カット機能のメッシュ素材を使用。

ATMA044 サイドバイカラーT ¥6,000

SIZE	(10) BLK	(29) BEG	(30) NVY	(34) BLU			TTL
M							
L							
LL							

DELIVERY: 7月

MATERIALS: 本体
ポリエステル87% ポリウレタン13%
別布
ポリエステル82% ポリウレタン18%

FEATURES: 速乾・UVカット

腕の可動域の部位に高いストレッチ性の速乾性・UV カット機能のメッシュ素材を使用したカットソー。

ATMA045 カラーステッチゲームT ¥6,000

SIZE	(00) WHT	(19) GRY	(30) NVY				TTL
M							
L							
LL							

DELIVERY: 7月

MATERIALS: 本体
ポリエステル87% ポリウレタン13%
別布
ポリエステル90% ポリウレタン10%

FEATURES: 吸水速乾・UVカット・消臭

切替のステッチにアクセントカラーを使用したカットソー。吸水速乾・消臭・UV カット機能の素材を使用。

MEN'S APPAREL

2020 Autumn / Winter
GAME CHANGER

ATMA046 プリントゲームT ¥8,000

SIZE	(00) WHT	(10) BLK	(40) RED	(60) GRN	(70) YEL		TTL
M							
L							
LL							

DELIVERY: 8月
MATERIALS: 本体 ポリエステル100%
別布 ポリエステル86% ポリウレタン14%
FEATURES: 吸水速乾・UVカット

シーズングラフィックを使用し、裾に向けてシェイプした切替に差し色のパイピングを施したカットソー。

ATMA047 カットソーMA-1 ¥15,000

SIZE	(10) BLK	(29) BEG	(30) NVY				TTL
M							
L							
LL							

DELIVERY: 8月
MATERIALS: 本体 ポリエステル86% ポリウレタン14%
別布 ポリエステル100%
FEATURES: 吸水速乾・UVカット

ベーシックカラーを組み合わせた、インナーを選ばないカットソー素材の MA-1。裏地付き。

ATMA048 パイピングハイネックS/S T ¥8,000

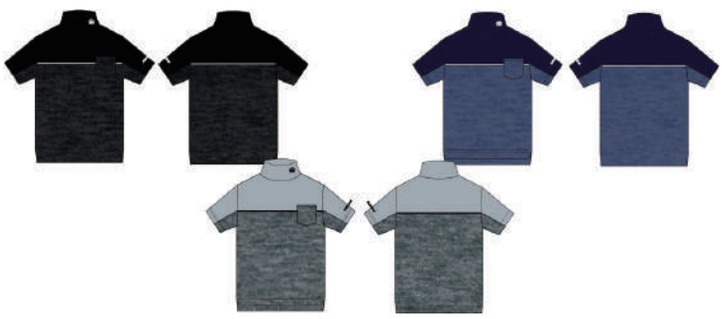

SIZE	(10) BLK	(19) GRY	(30) NVY				TTL
M							
L							
LL							

DELIVERY: 8月
MATERIALS: 本体
ポリエステル51% 複合繊維(ポリエステル)49%
別布
ポリエステル86% ポリウレタン14%
FEATURES: ストレッチ性・速乾性・UVカット性・耐久性

袖まで一直線に切替がされたハイネック半袖カットソー。前後身頃にパイピングが施されスタイリッシュに。

ATMA049 パイピングハイネックL/S T ¥9,000

SIZE	(10) BLK	(19) GRY	(30) NVY				TTL
M							
L							
LL							

DELIVERY: 8月
MATERIALS: 本体
ポリエステル51% 複合繊維(ポリエステル)49%
別布
ポリエステル86% ポリウレタン14%
FEATURES: ストレッチ性・速乾性・UVカット性・耐久性

袖まで一直線に切替がされたハイネック長袖カットソー。前後身頃にパイピングが施されスタイリッシュに。

Admiral ATHLETICS

2020 Autumn / Winter
GAME CHANGER

ATMA050 パデッド・ジャケット ¥30,000

SIZE	(00) WHT	(10) BLK	(30) NVY				TTL
M							
L							
LL							

DELIVERY: 9月
MATERIALS: 本体
ポリエステル89% ポリウレタン11%
別布
ポリエステル93% ポリウレタン7%
FEATURES: 4WAYストレッチタフタ・裏フリース使い・中綿入り

4WAY ストレッチタフタを使用したジップダウンジャケット。
脇側で仕様を切り替えすっきりとスタイリッシュに。脇部分別布はストレッチフリースを使用。

ATMA052 ベーシックS/S TEE 1 ¥5,000

SIZE	(00) WHT	(10) BLK	(19) GRY	(34) BLU	(60) GRN	(65) KHA	TTL
M							
L							
LL							

DELIVERY: 7月
MATERIALS: ポリエステル 100%
FEATURES: 吸水速乾・UVカット

ストレート配置のロゴがスタイリッシュなベーシックラインのプラクティス用カットソー。

ATMA053 ベーシックS/S TEE 2 ¥5,000

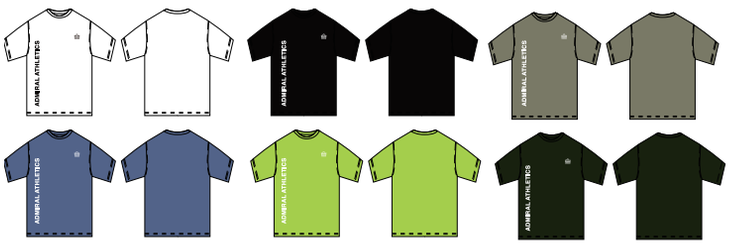

SIZE	(00) WHT	(10) BLK	(19) GRY	(34) BLU	(60) GRN	(65) KHA	TTL
M							
L							
LL							

DELIVERY: 7月
MATERIALS: ポリエステル 100%
FEATURES: 吸水速乾・UVカット

アイコニックなキューブロゴが載った、ベーシックラインのプラクティス用カットソー。

ATMA054 総柄S/S TEE ¥6,000

SIZE	(00) WHT	(10) BLK	(40) RED	(60) GRN	(70) YEL		TTL
M							
L							
LL							

DELIVERY: 8月
MATERIALS: ポリエステル 100%
FEATURES: ストレッチ性

シーズングラフィックを大胆に使用した、シンプルシルエットの総柄カットソー。

Admiral
ATHLETICS

2020 Autumn / Winter

GAME CHANGER

WOMEN'S
APPAREL

WOMEN'S APPAREL

2020 Autumn / Winter
GAME CHANGER

ATLA038	ウォームモックネックジップパーカー	¥16,000

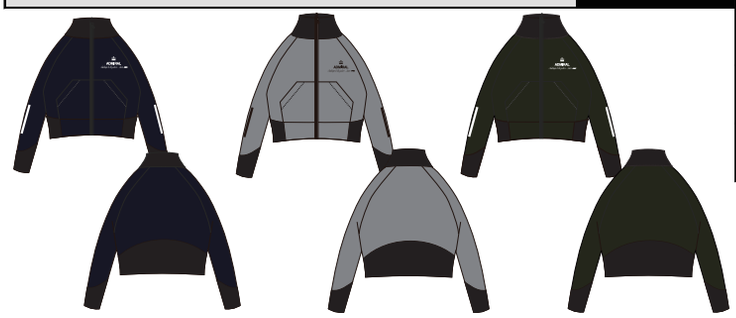

SIZE	(10) BLK	(19) GRY	(65) KHA				TTL
S							
M							
L							

DELIVERY: 8月
MATERIALS: ポリエステル 100%
FEATURES: 吸水速乾・ソフトタッチ

カジュアルなモックネック仕様に、袖のリフレクターでスポーティ要素をプラスしたジャージトップ。
ソフトタッチのダンボールニットを使用。

ATLA039	ウォームリブネックスウェット	¥12,000

SIZE	(10) BLK	(19) GRY	(65) KHA				TTL
S							
M							
L							

DELIVERY: 8月
MATERIALS: ポリエステル 100%
FEATURES: 吸水速乾・ソフトタッチ

特徴的なパターンのネックラインスウェット。ソフトタッチのダンボールニットを使用。

ATLA040	ウォームタイトスカート	¥10,000

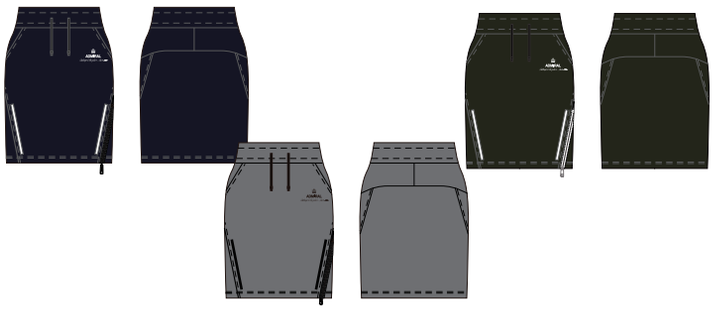

SIZE	(10) BLK	(19) GRY	(65) KHA				TTL
S							
M							
L							

DELIVERY: 8月
MATERIALS: ポリエステル 100%
FEATURES: 吸水速乾・ソフトタッチ

ソフトタッチのダンボールニットを使用したフレキシブルなタイトスカート。片側の裾あきファスナーがアクセント。

Admiral ATHLETICS

WOMEN'S APPAREL

2020 Autumn / Winter
GAME CHANGER

ATLA041 カットソーMA-1 ¥15,000

SIZE	(10) BLK	(30) NVY	(40) RED	(70) YEL			TTL
S							
M							
L							

DELIVERY: 8月
MATERIALS: 本体 ポリエステル86% ポリウレタン14%
別布 ポリエステル100%
FEATURES: 吸湿速乾
シーズンチェック柄を採用した配色と、ベーシックカラーを組み合わせたカットソー素材の MA-1。裏地付き。

ATLA042 グラフィックポロ ¥9,000

SIZE	(00) WHT	(10) BLK	(40) RED	(60) GRN	(70) YEL		TTL
S							
M							
L							

DELIVERY: 8月
MATERIALS: 本体 ポリエステル86% ポリウレタン14%
別布 ポリエステル100%
FEATURES: 吸水速乾・UVカット
シーズングラフィックを使用したきれいめシルエットのポロ衿カットソー。脇の直線的な切替でシャープな印象。

ATLA043 グラフィックラグランT ¥7,000

SIZE	(00) WHT	(10) BLK	(40) RED	(60) GRN	(70) YEL		TTL
S							
M							
L							

DELIVERY: 8月
MATERIALS: 本体 ポリエステル100%
別布 ポリエステル86% ポリウレタン14%
FEATURES: 吸水速乾・UVカット
ゆるやかな脇切替にシーズングラフィックを使用し、ラグラン部分に差し色のパイピングを施したカットソー。

ATLA044 グラフィックドルマンT ¥8,000

SIZE	(00) WHT	(10) BLK	(40) RED	(60) GRN	(70) YEL		TTL
S							
M							
L							

DELIVERY: 8月
MATERIALS: 本体 ポリエステル100%
別布 ポリエステル86% ポリウレタン14%
FEATURES: 吸水速乾・UVカット
シーズングラフィックを使用し、背中にギャザー仕様を加えフェミニンさを取り入れたカットソー。

Admiral ATHLETICS

2020 Autumn / Winter
GAME CHANGER

ATLA045	グラフィックショーツ	¥7,500

SIZE	(00) WHT	(10) BLK	(40) RED	(60) GRN	(70) YEL		TTL
S							
M							
L							

DELIVERY: 8月

MATERIALS: 本体 ポリエステル100%
別布 ポリエステル86% ポリウレタン14%

FEATURES: 吸水速乾・UVカット

シーズングラフィックを使用した縁の切替がアクセントになったレイヤードショーツ。インナーパンツ付き。

ATLA046	グラフィックスコート	¥8,000

SIZE	(00) WHT	(10) BLK	(40) RED	(60) GRN	(70) YEL		TTL
S							
M							
L							

DELIVERY: 8月

MATERIALS: 本体 ポリエステル100%
別布 ポリエステル86% ポリウレタン14%

FEATURES: 吸水速乾・UVカット

無地素材との切り替えで柄使いでもすっきりとした印象のスコート。

ATLA047	グラフィックフラップショーツ	¥7,500

SIZE	(00) WHT	(10) BLK	(40) RED	(60) GRN	(70) YEL		TTL
S							
M							
L							

DELIVERY: 8月

MATERIALS: 本体 ポリエステル86% ポリウレタン14%
別布 ポリエステル100%

FEATURES: 吸水速乾・UVカット

シーズングラフィックを使用したフラップがスカートのようなデザインのショーツ。

WOMEN'S APPAREL

2020 Autumn / Winter
GAME CHANGER

ATLA048 リッチメッシュゲームT ¥7,500

SIZE	(10) BLK	(30) NVY	(34) BLU	(40) RED	(70) YEL		TTL
S							
M							
L							

DELIVERY: 7月

MATERIALS: 本体
ポリエステル100%
別布
ポリエステル82% ポリウレタン18%

FEATURES: 吸水速乾・UVカット

背中にギャザー仕様を加え、ビビットカラーを取り入れたカットソー。
高いストレッチ性の速乾・UV カット機能のメッシュ素材を使用。

ATLA049 リッチメッシュS/Sワンピース ¥13,000

SIZE	(10) BLK	(30) NVY	(34) BLU	(40) RED	(70) YEL		TTL
S							
M							
L							

DELIVERY: 7月

MATERIALS: 本体
ポリエステル100%
別布
ポリエステル82% ポリウレタン18%

FEATURES: 吸水速乾・UVカット

ビビットカラーを取り入れた半袖仕様のワンピース。
高いストレッチ性の速乾・UV カット機能のメッシュ素材を使用。

ATLA050 リッチメッシュスコート ¥7,000

SIZE	(10) BLK	(30) NVY	(34) BLU	(40) RED	(70) YEL		TTL
S							
M							
L							

DELIVERY: 7月

MATERIALS: 本体
ポリエステル100%
別布
ポリエステル82% ポリウレタン18%

FEATURES: 吸水速乾・UVカット

ビビットカラーを取り入れた切替スコート。高いストレッチ性の速乾・UV カット機能のメッシュ素材を使用。

ATLA051 ミックスゲームT ¥6,500

SIZE	(19) GRY	(30) NVY	(34) BLU	(48) PNK			TTL
S							
M							
L							

DELIVERY: 7月

MATERIALS: 本体
ポリエステル51% 複合繊維(ポリエステル)49%
別布
ポリエステル100%

FEATURES: ストレッチ性・速乾性・UVカット性・耐久性

ナチュラルな印象の杢調生地を組み合わせたドルマンカットソー。速乾性・UV カット機能の素材を使用。

Admiral ATHLETICS

2020 Autumn / Winter
GAME CHANGER

ATLA052 ミックスプラクティスT ¥7,000

SIZE	(19) GRY	(30) NVY	(34) BLU	(48) PNK			TTL
S							
M							
L							

DELIVERY: 7月

MATERIALS: 本体
ポリエステル51% 複合繊維(ポリエステル)49%
別布
ポリエステル100%

FEATURES: ストレッチ性・速乾性・UVカット性・耐久性

背面の筆記体ロゴプリントが施された、ナチュラルな印象の杢調生地を組み合わせたラグランプラクティスカットソー。

ATLA053 ミックスプリーツスコート ¥7,000

SIZE	(19) GRY	(30) NVY	(34) BLU	(48) PNK			TTL
S							
M							
L							

DELIVERY: 7月

MATERIALS: 本体
ポリエステル51% 複合繊維(ポリエステル)49%
別布
ポリエステル100%

FEATURES: ストレッチ性・速乾性・UVカット性・耐久性

ナチュラルな印象の杢調生地を組み合わせたプリーツスコート。速乾性・UV カット機能の素材を使用。

ATLA054 カラーステッチゲームT ¥6,000

SIZE	(00) WHT	(19) GRY	(30) NVY				TTL
S							
M							
L							

DELIVERY: 7月

MATERIALS: 本体
ポリエステル87% ポリウレタン13%
別布
ポリエステル90% ポリウレタン10%

FEATURES: 吸水速乾・UVカット・消臭

切替のステッチにアクセントカラーを使用したカットソー。吸水速乾・消臭・UV カット機能の素材を使用。

ATLA055 カラーステッチスコート ¥6,500

SIZE	(00) WHT	(19) GRY	(30) NVY				TTL
S							
M							
L							

DELIVERY: 7月

MATERIALS: 本体
ポリエステル87% ポリウレタン13%
別布
ポリエステル90% ポリウレタン10%

FEATURES: 吸水速乾・UVカット・消臭

切替のステッチにアクセントカラーを使用したスコート。吸水速乾・消臭・UV カット機能の素材を使用。

WOMEN'S APPAREL

2020 Autumn / Winter
GAME CHANGER

ATLA056 ピンタックゲームポロ ¥7,500

SIZE	(00) WHT	(34) BLU	(39) SAX	(40) RED			TTL
S							
M							
L							

DELIVERY: 8月
MATERIALS: ポリエステル100%
FEATURES: 吸水速乾・UVカット・遮熱クーリング・コットンライク

ヴィンテージな雰囲気のあるピンタックポロTシャツ。機能性の高いコットンライク素材。

ATLA057 パイピングS/S T ¥6,500

SIZE	(00) WHT	(34) BLU	(39) SAX	(40) RED			TTL
S							
M							
L							

DELIVERY: 8月
MATERIALS: ポリエステル100%
FEATURES: 吸水速乾・UVカット・遮熱クーリング・コットンライク

ネックラインの曲線的な切替にパイピングを施したバイカラーラグランカットソー。機能性の高いコットンライク素材。

ATLA058 ゲームプリーツスコート ¥7,500

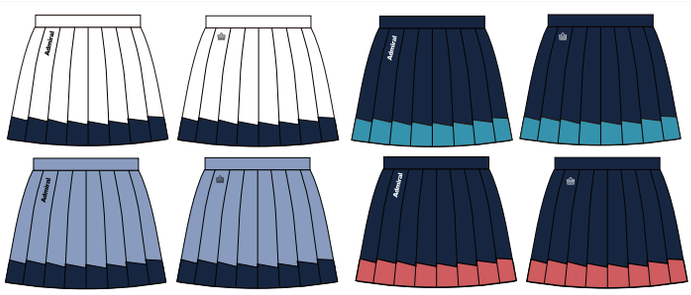

SIZE	(00) WHT	(34) BLU	(39) SAX	(40) RED			TTL
S							
M							
L							

DELIVERY: 8月
MATERIALS: ポリエステル100%
FEATURES: 吸水速乾・UVカット・遮熱クーリング・コットンライク

ヴィンテージな雰囲気のあるバイカラープリーツスコート。機能性の高いコットンライク素材。

ATLA059 スリーブロゴプラクティスL/S T ¥8,000

SIZE	(00) WHT	(34) BLU	(39) SAX	(40) RED			TTL
S							
M							
L							

DELIVERY: 8月
MATERIALS: ポリエステル100%
FEATURES: 吸水速乾・UVカット・遮熱クーリング・コットンライク

ヴィンテージな雰囲気のあるライン切替の長袖ラグランカットソー。機能性の高いコットンライク素材。

Admiral ATHLETICS

2020 Autumn / Winter
GAME CHANGER

ATLA060 バイカラーギャザーT ¥7,000

SIZE	(00) WHT	(10) BLK	(30) NVY	(40) RED			TTL
S							
M							
L							

DELIVERY: 8月
MATERIALS: 本体 ポリエステル86% ポリウレタン14%
別布 ポリエステル100%
FEATURES: 吸水速乾・UVカット

力強いストレートライン切替が特徴的なバイカラーカットソー。背面はシャーリングゴムでシェイプさせた仕様。

ATLA061 バイカラーピンタックタンクトップ ¥6,500

SIZE	(00) WHT	(10) BLK	(30) NVY	(40) RED			TTL
S							
M							
L							

DELIVERY: 7月
MATERIALS: 本体 ポリエステル86% ポリウレタン14%
別布 ポリエステル100%
FEATURES: 吸水速乾・UVカット

カラー縁取りと胸元の切替が上品な印象のピンタック仕様のタンクトップ。

ATLA062 バイカラープラクティスロゴT ¥7,500

SIZE	(00) WHT	(10) BLK	(30) NVY	(40) RED			TTL
S							
M							
L							

DELIVERY: 7月
MATERIALS: 本体 ポリエステル86% ポリウレタン14%
別布 ポリエステル100%
FEATURES: 吸水速乾・UVカット

ストレートに切り替えた脇に施したアシンメトリーなロゴがインパクトのあるドルマンカットソー。

ATLA063 バイカラーショーツ ¥7,000

SIZE	(00) WHT	(10) BLK	(30) NVY	(40) RED			TTL
S							
M							
L							

DELIVERY: 7月
MATERIALS: 本体 ポリエステル86% ポリウレタン14%
別布 ポリエステル100%
FEATURES: 吸水速乾・UVカット

ベーシックなシルエットにバイカラー配色が効いたフラップレイヤードショーツ。インナーパンツ付き。

WOMEN'S APPAREL

2020 Autumn / Winter
GAME CHANGER

ATLA064 セットアップフーディージップパーカー ¥17,000

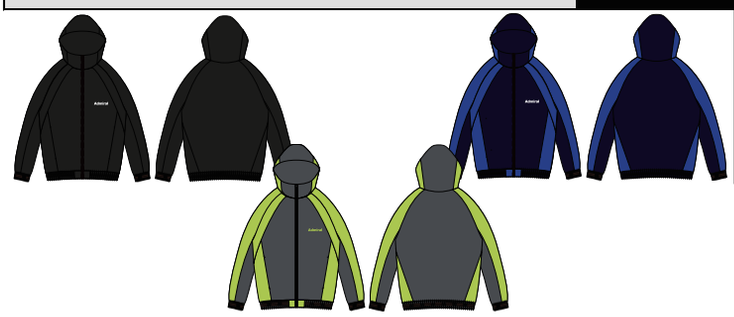

SIZE	(10) BLK	(19) GRY	(30) NVY				TTL
S							
M							
L							

DELIVERY: 8月

MATERIALS: 本体 ポリエステル91% ポリウレタン9%
別布 ポリエステル100%

FEATURES: ストレッチ性

表情のあるブロックフリースと切り替えたラグランフードパーカー。裾・袖口ゴム仕様でフェミニンな印象をプラス。

ATLA065 セットアップパンツ ¥12,500

SIZE	(10) BLK	(19) GRY	(30) NVY				TTL
S							
M							
L							

DELIVERY: 8月

MATERIALS: 本体 ポリエステル91% ポリウレタン9%
別布 ポリエステル100%

FEATURES: ストレッチ性

表情のあるブロックフリースと切り替えたセットアップジョガーパンツ。

ATLA066 グラフィックブラトップ ¥6,000

SIZE	(00) WHT	(10) BLK	(30) NVY	(60) GRN	(9E) MLT		TTL
S							
M							
L							

DELIVERY: 8月

MATERIALS: ポリエステル86% ポリウレタン14%

FEATURES: ストレッチ性

ベーシック配色と、シーズングラフィック配色で顔周りが華やかな印象のブラトップ。

ATLA067 グラフィックフルレギンス ¥8,000

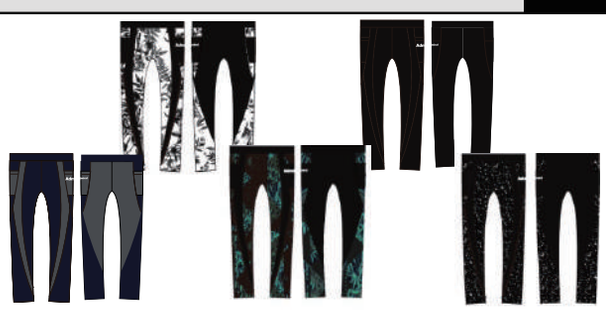

SIZE	(00) WHT	(10) BLK	(30) NVY	(60) GRN	(9E) MLT		TTL
S							
M							
L							

DELIVERY: 8月

MATERIALS: ポリエステル86% ポリウレタン14%

FEATURES: ストレッチ性

流れるような切替がスタイリッシュな印象のフルレングスレギンス。両脇パッチポケット縫い込み。

Admiral ATHLETICS

2020 Autumn / Winter
GAME CHANGER

ATLA068 パデッド・ジャケット ¥30,000

SIZE	(00) WHT	(10) BLK	(30) NVY				TTL
S							
M							
L							

DELIVERY: 9月

MATERIALS: 本体
ポリエステル89% ポリウレタン11%
別布 ポリエステル93% ポリウレタン7%

FEATURES: 4WAYストレッチタフタ・裏フリース使い・中綿入り

4WAY ストレッチタフタを使用したジップダウンジャケット。脇側で仕様を切り替えすっきりとスタイリッシュに。
脇部分別布はストレッチフリースを使用。

ATLA071 ベーシックS/S TEE 1 ¥5,000

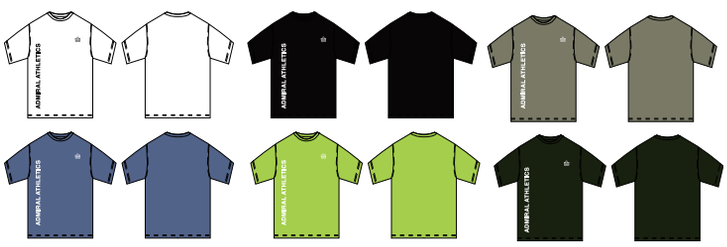

SIZE	(00) WHT	(10) BLK	(19) GRY	(34) BLU	(60) GRN	(65) KHA	TTL
S							
M							
L							

DELIVERY: 7月

MATERIALS: ポリエステル 100%

FEATURES: 吸水速乾・UVカット

ストレート配置のロゴがスタイリッシュなベーシックラインのプラクティス用カットソー。

ATLA072 ベーシックS/S TEE 2 ¥5,000

SIZE	(00) WHT	(10) BLK	(19) GRY	(34) BLU	(60) GRN	(65) KHA	TTL
S							
M							
L							

DELIVERY: 7月

MATERIALS: ポリエステル 100%

FEATURES: 吸水速乾・UVカット

アイコニックなキューブロゴが載った、ベーシックラインのプラクティス用カットソー。

ATLA073 総柄S/S TEE ¥6,000

SIZE	(00) WHT	(10) BLK	(40) RED	(60) GRN	(70) YEL		TTL
S							
M							
L							

DELIVERY: 8月

MATERIALS: ポリエステル 100%

FEATURES: ストレッチ性

シーズングラフィックを大胆に使用した、シンプルシルエットの総柄カットソー。

Admiral
ATHLETICS

2020 Autumn / Winter

GAME CHANGER

ACCESSORIES & BAG

2020 Autumn / Winter
GAME CHANGER

ATMZ001 ロゴキャップ ¥4,500

SIZE	(00) WHT	(10) BLK	(30) NVY	(34) BLU	(48) PNK	TTL
FREE						

DELIVERY:
MATERIALS: ポリエステル65% 綿35%
FEATURES: 吸水速乾

ATMZ002 ロゴバイザー ¥4,300

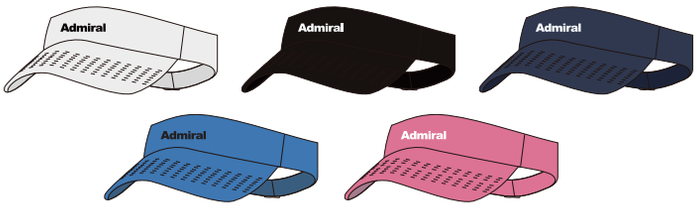

SIZE	(00) WHT	(10) BLK	(30) NVY	(34) BLU	(48) PNK	TTL
FREE						

DELIVERY:
MATERIALS: ポリエステル100%
FEATURES: 吸水速乾

ATMZ003 ロゴトート ¥8,500

SIZE	(00) WHT	(10) BLK	(30) NVY	(34) BLU		TTL
FREE						

DELIVERY:
MATERIALS: ポリエステル100%
FEATURES:

ATMZ004 Admiralxタビックス ¥1,600

SIZE	(00) WHT	(10) BLK	(30) NVY			TTL
23~25 cm						
25~27 cm						

DELIVERY:
MATERIALS: ナイロン×綿×アクリル×その他
FEATURES: Admiral×タビックス

ATMZ005 リストバンド ¥1,500

SIZE	(00) WHT	(10) BLK	(30) NVY			TTL
FREE						

DELIVERY:
MATERIALS: 綿40% アクリル40% ポリエステル15% ナイロン3% ポリウレタン2%
FEATURES:

ATMZ007 ネックウォーマー ¥3,000

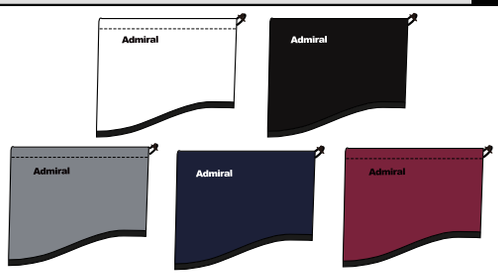

SIZE	(00) WHT	(10) BLK	(19) GRY	(30) NVY	(40) RED	TTL
FREE						

DELIVERY:
MATERIALS: ポリエステル100%
FEATURES: 起毛フリース

BAG
BRIDGE SERIES

2020 Autumn / Winter
GAME CHANGER

ADMG0FC.	アスレST	¥30,000

SIZE	(19) GRY					TTL
FREE						

DELIVERY:
MATERIALS: ポリエステル100%
FEATURES: シリコンネーム付き

■商品特徴;
コンパクトスリムに仕上げ、電車移動を可能にする事を想定。
転倒しにくいサポートテープを装着。
ペットボトルを収納可能なポケットを本体全面に配置した他に
多数の充実した収納ポケット。
ライムグリーンのシリコンネーム付き。

■ 8.5型 46インチ対応 ／重量 2.6kg

ADMZ0FB7	アスレキャリーケース	¥26,000

SIZE	(19) GRY					TTL
FREE						

DELIVERY:
MATERIALS: ポリエステル100%
FEATURES: シリコングリップ・背面PVC・シリコンネーム付き

■商品特徴;
握りやすいシリコングリップ。前面のポケットは小物収納に便利。
底面、背面は汚れがつきにくいPVC素材を使用。
開閉しやすくつまみやすいZipperPull。
横縦どちらでも持てるハンドグリップ。
立てた時に倒れにくい底スタンド付き。
荷物を固定しやすい、収縮可能な内側ベルト。
国際線機内持ち込み可能サイズ(3辺合計115cm)
※荷物の量に関して多少のサイズ変動ありますのでご注意ください。
詳しくは航空会社にお問い合わせください。
シリコンネームタグ付き。

■SIZE; W35(36)×H48(53)×D22(26)cm

ADMZ0FB8	アスレトート	¥11,000

SIZE	(19) GRY					TTL
FREE						

DELIVERY:
MATERIALS: ポリエステル100%
FEATURES: 背面アウトポケット

■商品特徴;
ラケット1本収納可な背面アウトポケット。
前面には3箇所・内側の収納も多数で使い易い。
底面には汚れが付きにくい素材を使用。

■SIZE; W38×H40×D18cm

Admiral
ATHLETICS

2020 Autumn / Winter
GAME CHANGER

ADMZ0FB9	アスレラウンドトート	¥5,500	SIZE	(19) GRY					TTL
			FREE						

DELIVERY:
MATERIALS: ポリエステル100%
FEATURES: アウトポケット

■商品特徴;
本体前後のアウトポケット・インナーポケットなど多数の使い易い
多機能ポケットを配置。

■SIZE; W22×H22×D12cm

ADMZ0FBA	アスレテニスバッグ	¥12,000	SIZE	(19) GRY					TTL
			FREE						

DELIVERY:
MATERIALS: ポリエステル100%
FEATURES: シリコンネーム付き

■商品特徴;
テニスラケット6本収納可。
大きく出し入れが容易で通気口付きポケットは蒸れ防止。
底面には汚れが付きにくい素材を使用。
ライムグリーンのシリコンネーム付き。

■SIZE; 75×32×32cm

ADMZ0FBB	アスレリュック	¥12,000	SIZE	(19) GRY					TTL
			FREE						

DELIVERY:
MATERIALS: ポリエステル100%
FEATURES: シリコンネーム付き

■商品特徴;
テニスラケット2本収納可。
底にはシューズ収納可能なポケット付き。
底面には汚れが付きにくい素材を使用。
ライムグリーンのシリコンネーム付き。

■SIZE;30×19×51cm

Admiral
ATHLETICS

Admiral ATHLETICS SIZE CHART

TOPS

MENS	M	L	XL
胸囲	92~101	95~104	98~107
身長	164~174	171~181	178~188

BOTTOMS

MENS	M	L	XL
ウエスト	72~83	78~89	84~95
ヒップ	86~98	90~102	94~106

TOPS

LADIES	S	M	L
胸囲	78~82	80~84	82~86
身長	155~163	158~166	162~170

BOTTOMS

LADIES	S	M	L
ウエスト	60~71	63~74	66~77
ヒップ	82~90	87~95	92~100

＊上記は基本サイズになります。

＊単位は cm になります。

＊価格は全て税別になります。